

CURRICULUM EMPRESARIAL

ADSEDE
ABASTECIMIENTO INTEGRAL

ÍNDICE



- [CARTA DE PRESENTACIÓN.](#)
- [RESEÑA.](#)
- [OBJETIVO GENERAL.](#)
- [CATALOGO DE PRODUCTOS Y SERVICIOS.](#)
- [CLIENTES.](#)
- [MARCAS.](#)
- [PRODUCTOS Y SERVICIOS REALIZADOS.](#)
 - ✓ [CARPINTERIA.](#)
 - ✓ [PRODUCTOS TEXTILES.](#)
 - ✓ [INSTALACION A LA MEDIDA \(REJA PERIMETRAL\).](#)
 - ✓ [PRODUCTOS Y ARTICULOS DE LIMPIEZA.](#)
 - ✓ [SEÑALIZACION Y VIALIDAD.CONTACTO](#)
- [CONTACTO.](#)

ADSEDE
ABASTECIMIENTO INTEGRAL

CARTA DE PRESENTACIÓN



Reciba un cordial saludo así mismo aprovechamos la oportunidad para ponernos a sus órdenes en lo que respecta a cualquier necesidad de suministros de insumos que deba cubrir para su empresa, obra o industria.

- FIGURA LEGAL: Rep. Legal Marina Hernández De Anda.
- DOMICILIO: Irolo #12 int. 1.
- COLONIA: Del Carmen.
- DELEGACIÓN Benito Juárez, C.P. 03540.
- CIUDAD: Ciudad de México.
- CORREO ELETRONICO: adsedefac@hotmail.com
- TELÉFONOS:

✓ OFICINA. (55) 56 32 09 53

✓ MOB.
(AT'N ESPECIALIZADA) (55) 20 86 28 90

✓ WHATS APP. (55) 73 96 13 66

AGRADECIENDO DE ANTEMANO SU FINA Y VALIOSA ATENCIÓN, ESPERAMOS TRABAJAR JUNTOS PRÓXIMAMENTE.

MARINA HERNANDEZ DE ANDA.
REP. LEGAL

Irolo #12 Int. 2 Col. del Carmen,
Del. Benito Juárez C.P. 03540, Ciudad de México.

RESEÑA



ADSEDE
ABASTECIMIENTO INTEGRAL

A mediados del 2014 nuestra fundadora **MARINA HERNÁNDEZ DE ANDA** aun con actividades comerciales como persona física con actividades comerciales, con un proyecto comercial con la **SECRETARIA DE LA DEFENSA NACIONAL (SEDENA)** como principal cliente, en el cual se le permitía surtir bienes de consumo para las oficinas de uno de los batallones de ingenieros (1er. B.I.C. y E.M.I.C.) a precios realmente competitivos, poco a poco y debido a sus tiempos de respuesta en la entrega de bienes de las mejores marcas y precios bajos, la invitaron a enviar solicitudes para que ofertara algunas otras necesidades de ese y otros batallones hasta que después de un registro en la Dirección General de Industria Militar y en el portal de Compra Net como proveedora, su nombre comenzó a figurar dentro del listado de proveedores registrados de esa dependencia, creando con esto lazos comerciales con fabricantes, distribuidores directos de insumos industriales, maquinaria y equipo para la industria así como químicos especializados y de usos diversos.

Actualmente la empresa se encuentra en un proceso de transformación de figura legal debido a la creciente demanda de sus clientes; pero sobre todo, por las exigencias que demanda una de las más importantes dependencias del gobierno (**SEDENA**) dentro de sus procesos de licitación, la puesta en marcha de la empresa como una **S.A. de C.V.** comienza sin olvidar los tres preceptos que han y seguirán siendo la base de nuestro aun creciente éxito: **AD**ministración, **SE**rvicio y **DE**sarrolló en **ABASTECIMIENTO INTEGRAL**.

OBJETIVO GENERAL

Ofrecer a las dependencias del gobierno y a todos nuestros clientes la versatilidad de poder reducir sus costos de producción, sin sacrificar eficacia en los tiempos de entrega, ni calidad de sus productos terminados, así mismo evitamos las prácticas desleales en variación de precios causada por intereses propios de los intermediarios.

Situación que se presenta a veces teniendo con esto una producción final menor y/o un alza tanto en los costos de producción como en el precio final y al mismo tiempo una baja en la utilidad esperada dentro de la proyección de ventas anual.

ADSEDE
ABASTECIMIENTO INTEGRAL

CATALOGO DE PRODUCTOS Y SERVICIOS



➤ Madera y Derivados:

Cimbra de pino (Triplay, Polín, Barrote, Tablas, Chambranas)

Madera de 1/ra. para Muebles y/o Acabados en construcción.

Maderas Preciosas: Roble, Cedro, Nogal, Huanacaxtle, Caoba, Caobilla, etc.

➤ Equipo de Demolición y/o Carga:

Maquinaria ligera para construcción, Cable de Acero Reforzado, Nudos, Grilletes, Placas, Ganchos, Eslingas, Tensores, Carretes.

➤ Químicos e Insumos para la Elaboración y/o Complementos de Procesos para:

Pinturas, Galvano Plastia, Productos Plásticos, Fibra de Vidrio y Arte, Embalaje, Herramientas, Sanitización, Desinfección, Limpieza de Instalaciones, lonas, carpas y eventos especiales.

➤ Construcción instalación y adecuación de:

Reja perimetral de seguridad con alambre de púas y concertina.

Vidrio templado para fachadas e interiores.

Muebles y acabados en madera fina y de alta calidad.

Colocación de Tablaroca y/o Plafón y muros falsos.

Acero inoxidable para barandales y otros acabados.

➤ OTROS PRODUCTOS Y SERVICIOS CON INSTALACION:

➤ Artículos para Mantenimiento de Instalaciones

➤ Artículos de Limpieza de Instalaciones.

➤ Artículos Consumibles de Papelería y Oficina.

➤ Artículos de Decoración de Temporada.

➤ Accesorios de Cómputo.

➤ **Abrasivos (lijas, discos, pastas y polvos especializados).**

➤ **Materia Prima Telas y Lonas.**

➤ Equipo de Seguridad de Personal.

➤ **Equipo de Cómputo y Seguridad**

➤ **Material y equipo para Construcción.**

➤ Renta y Venta de Maquinaria y Equipo Industrial.

➤ **Señalización y Vialidad.**

➤ Equipo e Insumos en Sistemas de Seguridad.

➤ **OTROS PRODUCTOS Y SERVICIOS CON INSTALACION:**

- Servicios de sastrería y costura
- Adhesivos Industriales.
- Herramienta Mecánica.
- Equipo Eléctrico Industrial y Semi-Industrial.
- Pintura y Selladores
- Vidrios de Seguridad y Blindados
- Metales e Insumos para su Mantenimiento (Abrillantadores)
- Asesoría y gestión: Empresarial y Técnica industrial.



CLIENTES



S.D.N. DIRECCIÓN GENERAL DE SANIDAD.



SEDENA
SECRETARÍA DE LA DEFENSA NACIONAL



DIRECCIÓN GENERAL DE TRANSMISIONES.

S.D.N. 1/ER B.I.C. Y E.M.I.C.

S.D.N. DIRECCIÓN GENERAL DE INDUSTRIA MILITAR (FCAS: PINTURAS, TÉRMICOS, SERIGRAFIA, PROYECTILES, ENSAMBLADORA, CARTUCHOS, PLÁSTICOS, CARGA, TRATAMIENTOS DE AGUA, ÓPTICA).

DIRECCIÓN GENERAL DE INGENIEROS, (Obras a Cargo de la SEDENA: Bancos de Bienestar, Guardias Nacionales, Centros de Adiestramiento, Banjercito, UHM, Así como sus Remodelaciones y/o Adecuaciones).

DIRECCIÓN GENERAL DE FÁBRICA DE VESTUARIO Y EQUIPO, (FCA. DE TEÑIDO Y COSTURA).

S.D.N. DIRECCIÓN GENERAL DE ADQUISICIONES.

BANCOS DE BIENESTAR: (EDO. MEX., TOLUCA, PUEBLA, GUERRERO, VERACRUZ, CAMPECHE, DURANGO, OAXACA, JALISCO, MICHOACÁN, LA PAZ).

S.D.N. CAFETERÍA C.G. 1/A Z.M.

GUARDIAS NACIONALES: (VERACRUZ, GUERRERO, CD. MX., EDO. MEX., COAHUILA, DURANGO, B.C.S.,)

S.D.N. DEMOLICIÓN DEL CENTRO HOSPITALARIO GRAL. RGAL. NO. 25 (IMSS).

UNIDADES HABITACIONALES MILITARES: (PUEBLA, COAHUILA, EDO. MEX., CD. MX, VERACRUZ)

S.D.N. 2/O. BTN. FLROS. PRCDTS.



Banco del Bienestar
El banco de los mexicanos



GUARDIA NACIONAL

HEROICO COLEGIO MILITAR.

CAABSA INFRAESTRUCTURA SA. DE CV.

ESCUELA PREPARATORIA OFICIAL 225.



IMPULSORA TLAXCALTECA DE INDUSTRIAS S.A DE C.V.



MUNICIPIO DE APETATITLÁN DE ANTONIO CARVAJAL, TLAX.



SERVICIOS EDUCATIVOS INTEGRADOS AL ESTADO DE MÉXICO.

Irola #12 Int. 2 Col. del Carmen,
Del. Benito Juárez C.P. 03540, Ciudad de México.



MARCAS



Irola #12 Int. 2 Col. del Carmen,
Del. Benito Juárez C.P. 03540, Ciudad de México.

PRODUCTOS Y TRABAJOS REALIZADOS



MADERA PARA CIMBRA



Irola #12 Int. 2 Col. del Carmen,
Del. Benito Juárez C.P. 03540, Ciudad de México.

CARPINTERIA

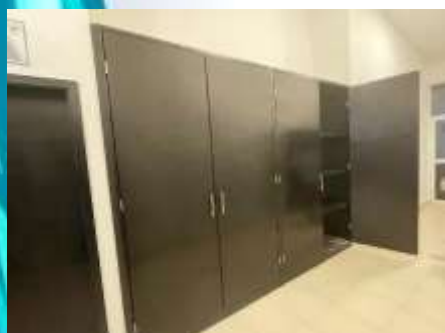
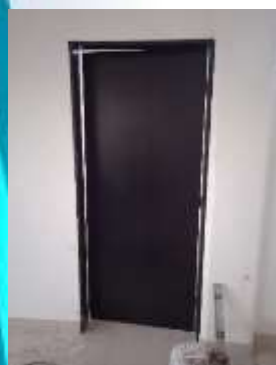
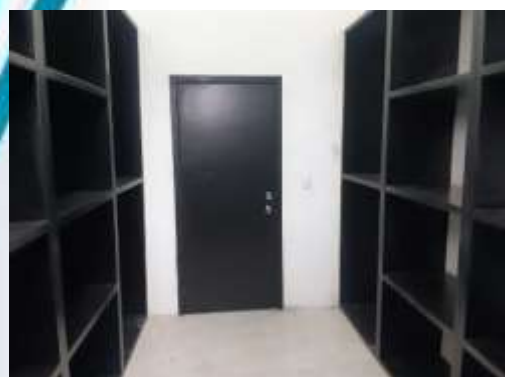

Irolo #12 Int. 2 Col. del Carmen,
Del. Benito Juárez C.P. 03540, Ciudad de México.

PRODUCTOS TEXTILES

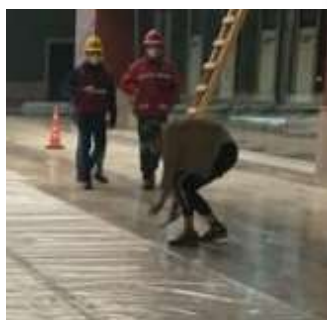

Irola #12 Int. 2 Col. del Carmen,
Del. Benito Juárez C.P. 03540, Ciudad de México.

INSTALACION A LA MEDIDA (REJA PERIMETRAL)



Irolo #12 Int. 2 Col. del Carmen,
Del. Benito Juárez C.P. 03540, Ciudad de México.

PRODUCTOS Y ARTICULOS DE LIMPIEZA



Irolo #12 Int. 2 Col. del Carmen,
Del. Benito Juárez C.P. 03540, Ciudad de México.

INSTALACION A LA MEDIDA (TABLAROCA Y PLAFON)



Irolo #12 Int. 2 Col. del Carmen,
Del. Benito Juárez C.P. 03540, Ciudad de México.

INSTALACION A LA MEDIDA (BARANDALES DE ACERO INOXIDABLE)

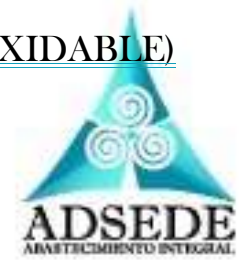

Irola #12 Int. 2 Col. del Carmen,
Del. Benito Juárez C.P. 03540, Ciudad de México.

INSTALACION A LA MEDIDA (FACHADA DE VIDRIO TEMPLADO)



Irola #12 Int. 2 Col. del Carmen,
Del. Benito Juárez C.P. 03540, Ciudad de México.

SEÑALIZACION Y VIALIDAD



Irola #12 Int. 2 Col. del Carmen,
Del. Benito Juárez C.P. 03540, Ciudad de México.

CONTACTO



Irolo 12, int. 1, col. Del Carmen, Alc. Benito Juárez,
C.P.03540, CD. MEX.

marina.hdz@adsede.com

adsedefac@hotmail.com

**ATENCIÓN ESPECIALIZADA PARA DEPENDENCIAS DE
GOBIERNO:**

GERENTE GENERAL: CARLOS CAHUATZI M.

CEL. 55-20-86-28-90 Fijo 55-56-32-09-53